

Arquibancadas: Detalhamento

Quantidades:

Barras Longitudinais- 13x20,0m

Barras Transversais - 201x2,00m

Comp Total=461,00m

Peso Total: 50,25Kg

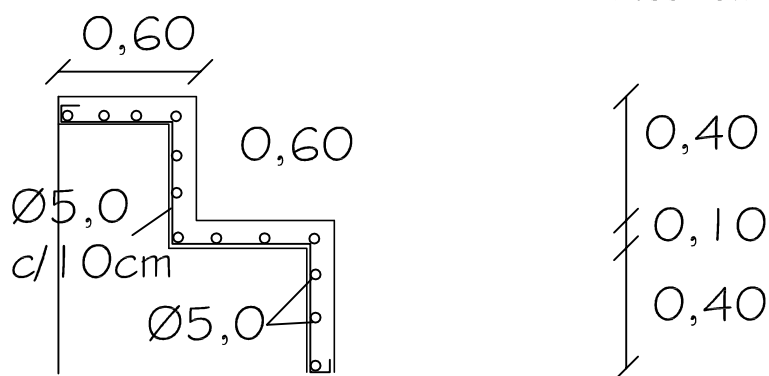

PREFEITURA MUNICIPAL DE CERRO BRANCO

PROPRIETÁRIO: _____
Prefeitura Municipal de Cerro Branco

RESP. TÉCNICO: _____
PROJETO Eng. Civil Mateus da Costa - Crea RS 200556

TÍTULO: **Armação das Arquibancadas**

OBRA: _____
Construção de ginásio de Esportes

LOCAL: _____
Serraria Scheidt
Interior - Cerro Branco

ESCALA: _____
S/E

DATA: _____
Julho/2016