

Rua PASTOR TESCH

Rua HENRIQUE HUBNER

Rua OSCAR LAMB

12.30m

43.46m

7.245m

51.85m

8.27m

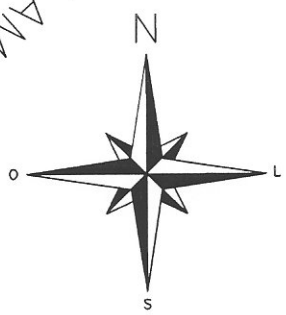
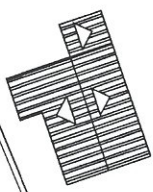

PREFEITURA MUNICIPAL DE CERRO BRANCO

OBRA:
Construção de Feira Estruturada no Município de Cerro Branco

PROPRIETÁRIO:
Prefeitura Municipal de Cerro Branco

RESP. TÉCNICO: Eng. CIVIL Mateus da Costa - Crea RS 200556

PROJETO:
Planta de Situação e Localização

LÍDIA:
Rua Henrique Hubner, Cerro Branco

DATA:
Março/2016

ESCALA:
1/400

ÁREA:
182,00m²

PRANCHETA:
01

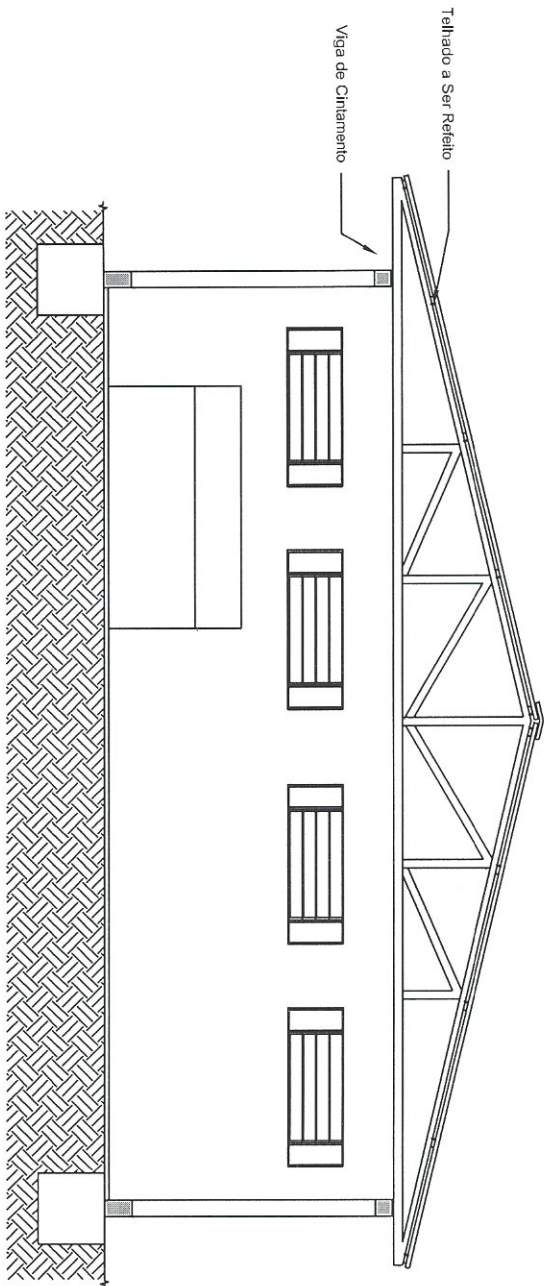

CORTE A-A

PREFEITURA MUNICIPAL DE CERRO BRANCO

OBRA: **Construção de Feita Estruturada do Município de Cerro Branco**

PROPRIETÁRIO: **Prefeitura Municipal de Cerro Branco**

PROJETO: **Corte A-A**

LOCAL: **Rua Henrique Hubner, Cerro Branco**

DATA: **Março/2016**

ESCALA: **1/50**

RESP. TÉCNICO: **Eng. CIVIL Mateus da Costa - Crea RS 200556**

ÁREA: **182,00m²**

PRANCHA: **01**

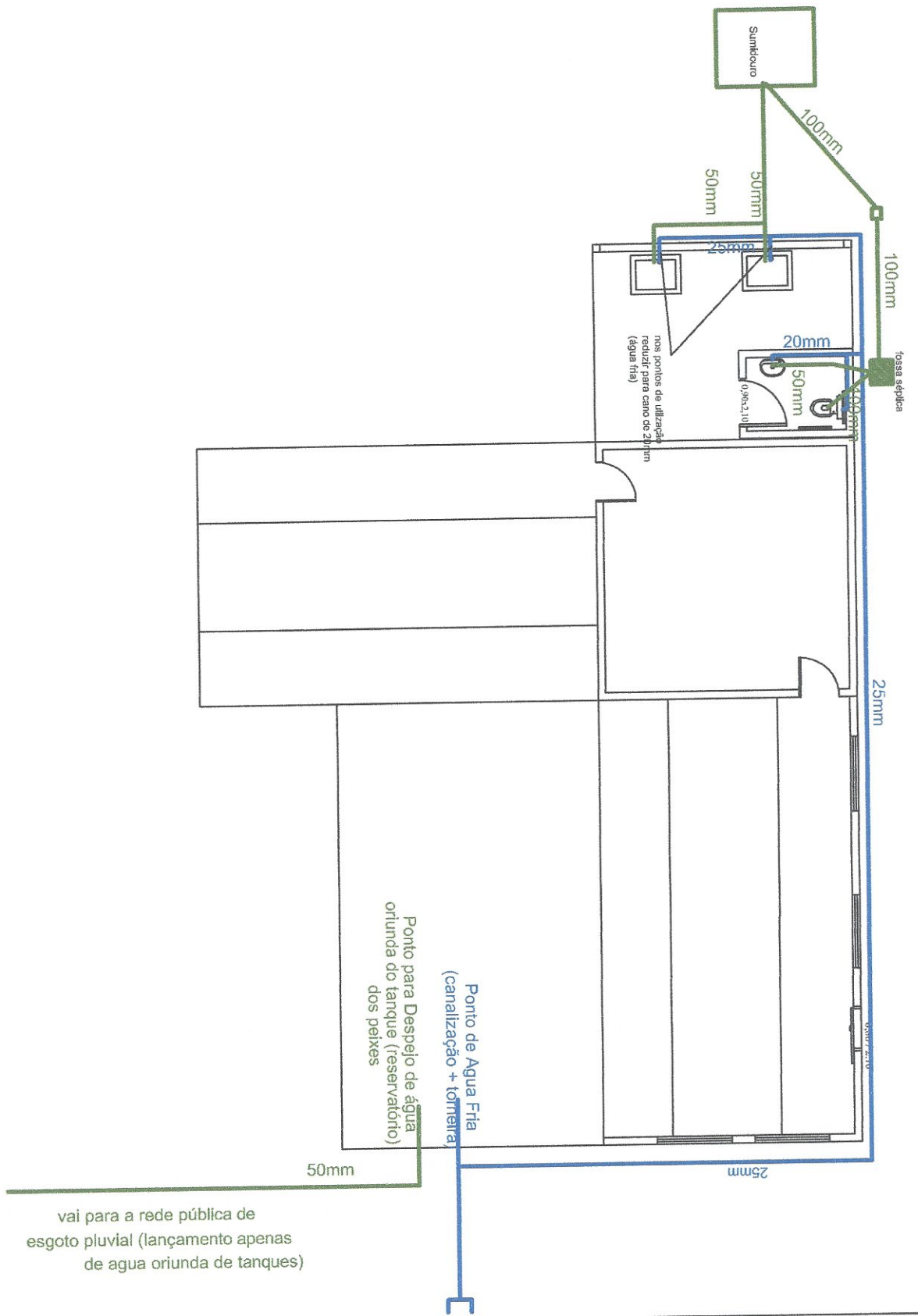

PREFEITURA MUNICIPAL DE CERRO BRANCO

Cidade: **Constância de Pinha** Estourenda do Município de **Cerro Branco**

Proprietário: **Profetina Municipal de Cerro Branco**

RES. TÉCNICA - EGR. CIVIL Nº 200556
PROJETO

Projeto: **Projeto Hidrossanitário**

Rua Henrique Hubner, Cerro Branco

DATA: **Março/2016**

ÁREA: **182,00m²**

PROJETO: **01**

